

## 附件-受理程序及申請書表格式

### 一、受理程序

本會公告籌設辦法

申請人填具申請書及撰寫營運計畫提出申請，營運計畫應載明下列事項：一、經營地區。二、系統設置時程及預定開播時間。三、財務結構。四、組織架構。五、頻道之規劃及其類型。六、傳播本國文化節目之實施方案。七、收費標準及計算方式。八、訂戶服務。九、經營地區市場分析。十、系統架構圖、工程技術及設備說明。十一、自行設置系統、租用第一類電信事業或其他系統經營者之傳輸設備，及頭端備援機制之規劃。十二、業務推展計畫。十三、人才培訓計畫。十四、技術發展計畫。十五、董事、監察人、經理人、持股百分之五以上股東，或發起人、百分之五以上認股人之姓名（名稱）及相關資料。百分之五以上股東、認股人，包括自然人及法人之關係人，關係人之認定準用金融控股公司法第四條之規定。十六、其他中央主管機關指定之事項。

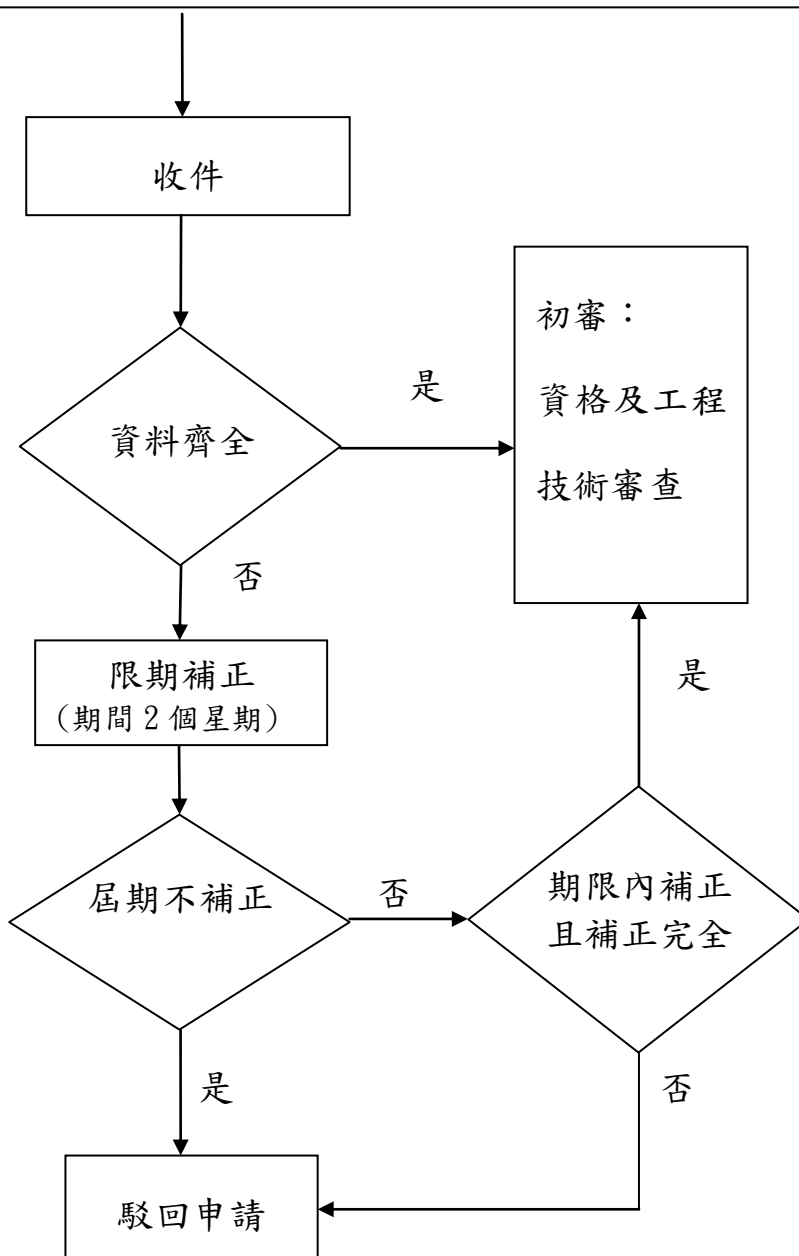

## 二、申請書

### 有線廣播電視系統籌設申請書

一、事業名稱			簡稱	
二、申請人	姓名 (或法人名稱及其代表人)		身分證 統一編號	
	連絡地址		電話	
	主要經歷		現 職	
三、系統營業地址			電話	
四、系統頭端地址			電話	
五、經營地區		(縣)市		
六、經營性質		<input type="checkbox"/> 股份有限公司 <input type="checkbox"/> 設立中之股份有限公司	統一編號	
七、資本額或財產總額 (預定)		新臺幣 <span style="float: right;">元整</span>		
八、其他		經營本會許可之其他特許業務，附該業務經營現況說明。		

申請人或發起人代表簽章

(印鑑或關防)

中 華 民 國                      年                      月                      日

### 三、營運計畫書附表

(表格 1)

工程設置預定時程及預定開播時間表						
工 期	第 期	第 期	第 期	第 期	第 期	合 計
預定時程	年 月 至 年 月	年 月 至 年 月	年 月 至 年 月	年 月 至 年 月	年 月 至 年 月	年 月 至 年 月
村里數						
行政戶數						
光纖佈設涵蓋村里數完成率						
光纖佈設涵蓋村里數完成率累計						
纜線佈設涵蓋行政戶數完成率						
纜線佈設涵蓋行政戶數完成率 累 計						
系統預定開播時間：						

說明：1. 預定時程欄：請填寫有線廣播電視預定之工程分期時間。

2. 系統設置分配線網路應到達經營地區每一村里有一個以上光纖投落點及訂戶分接器，該村里之行政戶數即納入計算；經營地區之全部行政戶數之計算，不包含有線廣播電視服務因故暫未到達地區之行政戶數。

「有線廣播電視服務因故暫未到達地區」係指經營地區有自來水、電信或電力服務未到達之情形，且須為中華電信光纖投落點 2 公里範圍外。

3. 村里數計算：不包含「有線廣播電視服務因故暫未到達地區」之村里數。

4. 行政戶數計算：不包含「有線廣播電視服務因故暫未到達地區」之行政戶數。

5. 光纖佈設涵蓋村里數完成率=本期完成光纖佈設涵蓋村里數/村里數。

6. 纜線(含光纖)佈設涵蓋行政戶數完成率=本期纜線(含光纖)佈設涵蓋行政戶數/行政戶數。

7. 系統預定開播時間欄：請填寫系統預定開播日期。

(表格 2)

系統分期施工範圍及理由表	
工程期	說明
第  期	
第  期	
第  期	

說明：請於欄內說明有線廣播電視工程分期的範圍及理由。

(表格3)

單位：新臺幣仟元

預 估 未 來 9 年 之 損 益 表					
( 本表可視公司狀況適度調整或增減會計科目 )					
X X X					
損 益 表					
年	月	日	—	年	月 日
第一年度	第二年度		第三年度	第四年度	第五年度
營業收入					
頻道出租收入					
訂戶安裝費收費					
頻道經營收入					
訂戶基本頻道收入					
付費頻道及計次					
付費節目收入					
廣告收入					
·					
·					
營業收入合計					
營業成本及費用					
出租頻道成本					
訂戶安裝成本					
節目成本					
各項稅捐及攤提					
推銷費用					
管理及總務費用					
·					
·					
成本及費用合計					
營業淨利					
營業外收入及利益					
利息收入					
投資收益					
兌換利益					
處分資產收益					
·					
·					
營業外收入及利益合計					
營業外費用及損失					
利息費用					
投資損失					
兌換損失					
處分資產損失					
·					
·					
營業外費用及損失合計					
本期稅前純益					
預計所得稅					
本期淨利					

## 預估未來9年之資產負債表

(本表可視公司狀況適度調整或增減會計科目)

X X X													
資 產 負 債 表							單位：新臺幣仟元						
資 產	年/月/日		年/月/日		年/月/日		負債及 股 東 權 益	年/月/日		年/月/日		年/月/日	
	金額	%	金額	%	金額	%		金額	%	金額	%	金額	%
流動資產							流動負債						
現金							短期借款						
公平價值變動列入 損益							公平價值變動 列入損益之						
之金融資產-流動							金融負債-流 動						
：							：						
應收票據(減：備底 壞帳)							應付款項						
應收帳款(減：備底 壞帳)							應付票據						
存貨							：						
預付款項							預收款項						
：							：						
流動資產合計							其他流動負債						
基金及投資							流動負債合計						
基金							長期負債						
公平價值變動列入 損益							應付公司債						
之金融資產-非流 動							長期借款						
：							公平價值變動 列入損益之						
固定資產							金融負債-非 流動						
土地							：						
房屋及建築							長期負債合計						
累計折舊－房屋及 建築							其他負債						
運輸設備							存入保證金						
累計折舊－運輸設 備							：						
機器設備							：						
累計折舊－機器設 備							其他負債合計						
預付設備款							負 債 總 計						
：							股本						
固定資產合計							普通股股本						
無形資產							特別股股本						
著作權							資本公積						
專利權							股票溢價						
：							：						
無形資產合計							保留盈餘						
其他資產							法定盈餘公積						
遞延費用							特別盈餘公積						
存出保證金							未分配盈餘						
：							(或累積虧損)						
其他資產合計							股東權益其他調 整項目：						
							金融商品未實 現損益						
							：						
							股東權益合計						
資 產 總 計							負債及股東權益 總 計						

(表格5)

預 估 未 來 9 年 之 現 金 流 量 表

單位：新臺幣仟元

(本表可視公司狀況適度調整或增減會計科目)

	○○年度	○○年度	○○年度
營業活動之現金流量：			
本期純益			
調整項目：			
折舊			
攤提			
應收款項減少			
存貨減少			
其他資產減少			
應付款項增加			
其他負債增加			
：			
：			
營業活動之淨現金流入			
投資活動之現金流量：			
出售固定資產			
：			
：			
投資活動之淨現金流入			
融資活動之現金流量：			
發行公司債			
發放現金股利			
：			
：			
融資活動之淨現金流入			
本期現金及約當現金增加數			
期初現金及約當現金餘額			
期末現金及約當現金餘額			

(表格 6)

單位：新臺幣仟元

預 估 未 來 9 年 之 資 金 運 用 表			
<div> 類 別  金 額  年 度 </div>	甲、營業活動 <hr/> A、B、 購 置…… 軟 體	乙、投資活動 <hr/> A、B、 購 買…… 設 備 土 地	丙、融資活動 <hr/> A、B、 償 還…… 借 款 發 放…… 股 利
第 一 年 度			
第 二 年 度			
第 三 年 度			
第 四 年 度			
第 五 年 度			
第 六 年 度			
第 七 年 度			
第 八 年 度			
第 九 年 度			
備 註			



(表格 7)

單位：新臺幣仟元

預 估 未 來 9 年 之 資 金 來 源 表			
<div> <div>類</div> <div>別</div> <div> <div>年</div> <div>度</div> </div> <div> <div>金</div> <div>額</div> </div> </div>	甲、營業活動 <hr/> A、B、 營 業…… 收 入	乙、投資活動 <hr/> A、B、 處 證 出 分 券 售…… 權 土 益 地	丙、融資活動 <hr/> A、B、 發 借 行 款…… 股 票
第 一 年 度			
第 二 年 度			
第 三 年 度			
第 四 年 度			
第 五 年 度			
第 六 年 度			
第 七 年 度			
第 八 年 度			
第 九 年 度			
備 註			

(表格8)

財務分析表

單位：新臺幣仟元

年		未來 9 年財務分析				
分析項目		年	年	年	年	年
財務結構(%)	負債比率					
短期償債能力(%)	現金流量比率					
償債能力(%)	流動比率					
	速動比率					
獲利能力(%)	總資產報酬率					
	股東權益報酬率					
	毛利率					
	營業利益率					
	稅前淨利率					

(表格 9)

預 估 各 部 門 員 工 編 制 表										
部 門	年度 員額 職稱	年度	年度	年度	年度	年度	年度	年度	年度	年度
部 門										
部 門										
年 度 總 計										

(表格 10)

董 事 名 冊				
職 稱				
姓 名 ( 法 人 名 稱 )				
身分證統一編號 ( 法人統一編號 )				
出 生 年 月 日 ( 設 立 日 期 )				
國 籍				
持 ( 認 ) 股 數				
持 ( 認 ) 股 百 分 比				
持 ( 認 ) 股 金 額				
主 要 經 歷				
地 址 ( 住 所 )				
電 話				
備 註				

- 說明：1. 董事若在其他事業擔任董事、監察人、經理人者，請於備註欄註明事業名稱、所任職稱。
2. 董事若為法人者，請於備註欄註明代表人之姓名；若為法人之代表人者，請於備註欄註明其所代表之法人。
3. 請檢附身分證正反面影本及學經歷證明文件影本。

(表格 11)

監 察 人 名 冊				
職 稱				
姓 名 ( 法 人 名 稱 )				
身分證統一編號 ( 法人統一編號 )				
出 生 年 月 日 ( 設 立 日 期 )				
國 籍				
持 ( 認 ) 股 數				
持 ( 認 ) 股 百 分 比				
持 ( 認 ) 股 金 額				
主 要  經 歷				
地 址 ( 住 所 )				
電 話				
備 註				

- 說明：1. 監察人若在其他事業擔任董事、監察人、經理人者，請於備註欄註明事業名稱、所任職稱。
2. 監察人若為法人者，請於備註欄註明代表人之姓名；若為法人之代表人者，請於備註欄註明其所代表之法人。
3. 請檢附身分證正反面影本及學經歷證明文件影本。

(表格 12)

經 理 人 名 冊				
職 稱				
姓 名				
身分證統一編號				
出 生 年 月 日				
國 籍				
持 ( 認 ) 股 數				
持 ( 認 ) 股 百 分 比				
持 ( 認 ) 股 金 額				
最 高 學 歷				
主 要 經 歷				
地 址 ( 住 所 )				
電 話				
備 註				

說明：1. 經理人若在其他事業擔任董事、監察人、經理人者，請於備註欄註明事業名稱、所任職稱。  
2. 請檢附身分證正反面影本及學經歷證明文件影本。

(表格 13)

發 起 人 名 冊				
職 稱				
姓 名 ( 法 人 名 稱 )				
籍 貫				
身分證統一編號 ( 法人統一編號 )				
持 ( 認 ) 股 數				
持 ( 認 ) 股 百 分 比				
持 ( 認 ) 股 金 額				
主 要 經 歷				
地 址 ( 住 所 )				
電 話				
備 註				

- 說明：1. 發起人若在其他事業擔任董事、監察人、經理人者，請於備註欄註明事業名稱、所任職 稱、持(股)股數、比率；有投資其他事業者，請於備註欄註明事業名稱、持(認)股數、比率、並提出有關之證明文件。
2. 發起人為公司者，如有外國人投資該公司，請於備註欄註明該外國人姓名(名稱)、國籍、持(股)股數、比率、並提出有關之證明文件。
3. 發起人為公司者，請於備註欄註明其代表人之姓名。
4. 發起人為自然人者請檢附身分證正反面影本及學經歷證明文件影本；為公司者請檢附公司執照及營利事業登記證影本。

(表格 14)

股 東 ( 認 股 人 ) 名 冊				
職 稱				
姓 名 ( 法 人 名 稱 )				
國 籍				
身分證統一編號 ( 法人統一編號 )				
持 ( 認 ) 股 數				
持 ( 認 ) 股 百 分 比				
持 ( 認 ) 股 金 額				
主 要 經 歷				
地 址 ( 住 所 )				
電 話				
備 註				

- 明：1. 所有股東(認股人)均須填入，並依持(股)比率依序排列。
2. 股東(認股人)為公司者，如有外國人投資該公司，請於備註欄註明該外國人姓名(名稱)、國籍、持(股)股數、比率、並提出有關之證明文件。
3. 股東(認股人)若在其他事業擔任董事、監察人、經理人者請於備註欄註明事業名稱、所任職稱、持(股)股數、比率；有投資其他事業者，請於備註欄註明事業名稱、持(股)股數、比率，並提出有關之證明文件。
4. 股東(認股人)為自然人者，請檢附身分證正反面影本；為法人者，如係公司，請檢附公司執照及營利事業登記證影本；如為其他法人，請檢附法人登記證明文件。



(表格 15)

員 工 清 冊				
部門	姓名	職務	學（經）歷	備註

說明：1、學（經）歷欄請填寫最高學歷，或與所任用職務有關之學（經）歷。

2、請檢附學（經）歷證明文件（擇一檢送），並依序裝訂於人事表 6 之後。

☐最高學歷證明文件影本

☐高普考或相當考試及格證明文件影本

☐工作證明文件

(表格 16)

工 程 主 管 履 歷 表					
姓 名		性 別	<input type="checkbox"/> 男 <input type="checkbox"/> 女	稱 職	
出生年月日	民國      年      月      日		身 份 證 統 一 編 號		
工 作 單 位			工 作 內 容		
學 歷					
學 校 名 稱	學 位	起 訖 年 月	專 長		
經 歷					
服 務 單 位	職 稱	起 訖 年 月	工 作 內 容		

說明：

- 1、☐工程主管：符合「有線廣播電視系統工程技術管理規則」第9條之資格規定。
- 2、工程主管請檢附學經歷證明文件（擇一檢送），並依序裝訂附於人事表7之後。
  - ☐最高學歷證明文件影本
  - ☐高普考或相當考試及格證明文件影本
  - ☐工作證明文件

(表格 17)

## 股權結構切結書

茲切結本公司申報之股權結構資料，絕無違反有線廣播電視法第 9 條及第 10 條之各項規定，如有違反，本公司願負法律責任。

此致

國家通訊傳播委員會

立切結書人：股份有限公司 (簽章)

代 表 人： (簽章)

地 址：

中 華 民 國 年 月 日

填表說明：如股權結構資料無違反有線廣播電視法第 9 條及第 10 條規定時，請填此表。

※ 本切結書為制式表格，請勿擅自變更內容。

(表格 18)

## 有線廣播電視系統經營者外國人直接、間接持股比例申報表

公司名稱：

申報日期：

(外國人直接持股部分) \*本申報表為制式表格，請勿擅自更動內容。

外國人法人股東名稱	持股比例
	%
總 計	%

(外國人間接持股部分)

公司法人股東名稱	持 股 比 例 (A)	法人股東之外國人 股東名稱	佔有法人股 份比例(B)	外國人間接持 股 比 例 (A)x(B)

本公司外國人直接持股比例與間接持股比例總和為\_\_\_\_\_%

備註：第 1 欄公司法人股東請全部填列，如無第 3 欄法人股東之外國人股東則填「無」。

公司章\_\_\_\_\_ 代表人 \_\_\_\_\_

資料截止日：

(表格 19)

# 有線廣播電視系統經營者關係企業申報表

公司名稱：

申報日期：

(請勾選) \*本申報表為制式表格，請勿擅自更動內容。

☐ 本公司並無公司法第六章之一「關係企業」專章相關規定所稱之關係企業。

☐ 本公司有公司法第六章之一「關係企業」專章相關規定所稱之關係企業。

(請填下表)

關係企業之公司名稱	該關係企業直接或間接控制之有線廣播電視系統名稱
	直接控制部分：  間接控制部分：

(請自行延伸)

公司章\_\_\_\_\_ 代表人 \_\_\_\_\_

表(一)

(使用頻寬超過或少於下列表格者，請自行增減欄位)。

22



表(二)

基本頻道			購物頻道		付費頻道		合計	
組別	數量	百分比	數量	百分比	數量	百分比	數量	百分比
								100%
註：1. 購物頻道不得超過總量 1/10，總量不得超過 12 個。 2. 表格不敷使用請自行延伸								
基本頻道			組					
無線電視（必載）：			個					
衛星電視：			個					
地方頻道：			個					
高畫質頻道：			個					
與申設者為關係企業之頻道節目供應者：			個					
與申設者為關係企業之頻道代理者：			個					



(表格 21)

有線電視系統節目源分析表				
<input type="checkbox"/> 類比 <input type="checkbox"/> 數位    無線電視台接收分析				
接收電台	呼號		電台名稱	
接收天線	型式	接收地電場強度	增 益 (dBi)	信雜比
天線裝設地點				
可能之干擾源				
抑制干擾之方法				
<input type="checkbox"/> 類比 <input type="checkbox"/> 數位    無線電視台接收分析				
接收電台	呼號		電台名稱	
接收天線	型式	接收地電場強度	增 益 (dBi)	信雜比
天線裝設地點				
可能之干擾源				
抑制干擾之方法				
<input type="checkbox"/> 類比 <input type="checkbox"/> 數位    無線電視台接收分析				
接收電台	呼號		電台名稱	
接收天線	型式	接收地電場強度	增 益 (dBi)	信雜比
天線裝設地點				
可能之干擾源				
抑制干擾之方法				

(表格 22)

有線電視系統節目源分析表					
衛星接收分析					
衛星名稱：		衛星軌道位置：		EIRP：	頻設： <input type="checkbox"/> C <input type="checkbox"/> Ku
接收 天線	增益(dBi)	直徑	重量	仰角	方位角
	承受最大風速		裝設地點		固定方式
可能 干擾源					
抑制干擾 之方法					
衛星名稱：		衛星軌道位置：		EIRP：	頻設： <input type="checkbox"/> C <input type="checkbox"/> Ku
接收 天線	增益(dBi)	直徑	重量	仰角	方位角
	承受最大風速		裝設地點		固定方式
可能 干擾源					
抑制干擾 之方法					
衛星名稱：		衛星軌道位置：		EIRP：	頻設： <input type="checkbox"/> C <input type="checkbox"/> Ku
接收 天線	增益(dBi)	直徑	重量	仰角	方位角
	承受最大風速		裝設地點		固定方式
可能 干擾源					
抑制干擾 之方法					

(表格 23)

有線電視系統頭端設備明細表				
設備名稱	廠牌及型號	數量	用途說明	規格或型錄資料

說明：1. 廠牌及型號：得於申請系統查驗前填報。

2. 規格或型錄資料：請以附件方式檢附，每種設備檢附一份規格。

(表格 24)

有線電視系統分配線網路設備明細表				
設備名稱	廠牌及型號	數量	用途說明	規格或型錄資料

說明：1. 廠牌及型號：得於申請系統查驗前填報。

2. 規格或型錄資料：請以附件方式檢附，每種設備檢附一份規格。

(表格 25)

有線電視系統測試設備明細表				
設備名稱	廠牌及型號	數量	用途說明	規格或型錄資料

說明：1. 廠牌及型號：得於申請系統查驗前填報。

2. 規格或型錄資料：請以附件方式檢附，每種設備檢附一份規格。

(表格 26)

員工教育訓練計畫一覽表					
年度	培訓主題	時數	培訓人數	預算金額	說明