

專用電信網路設置使用申請作業流程

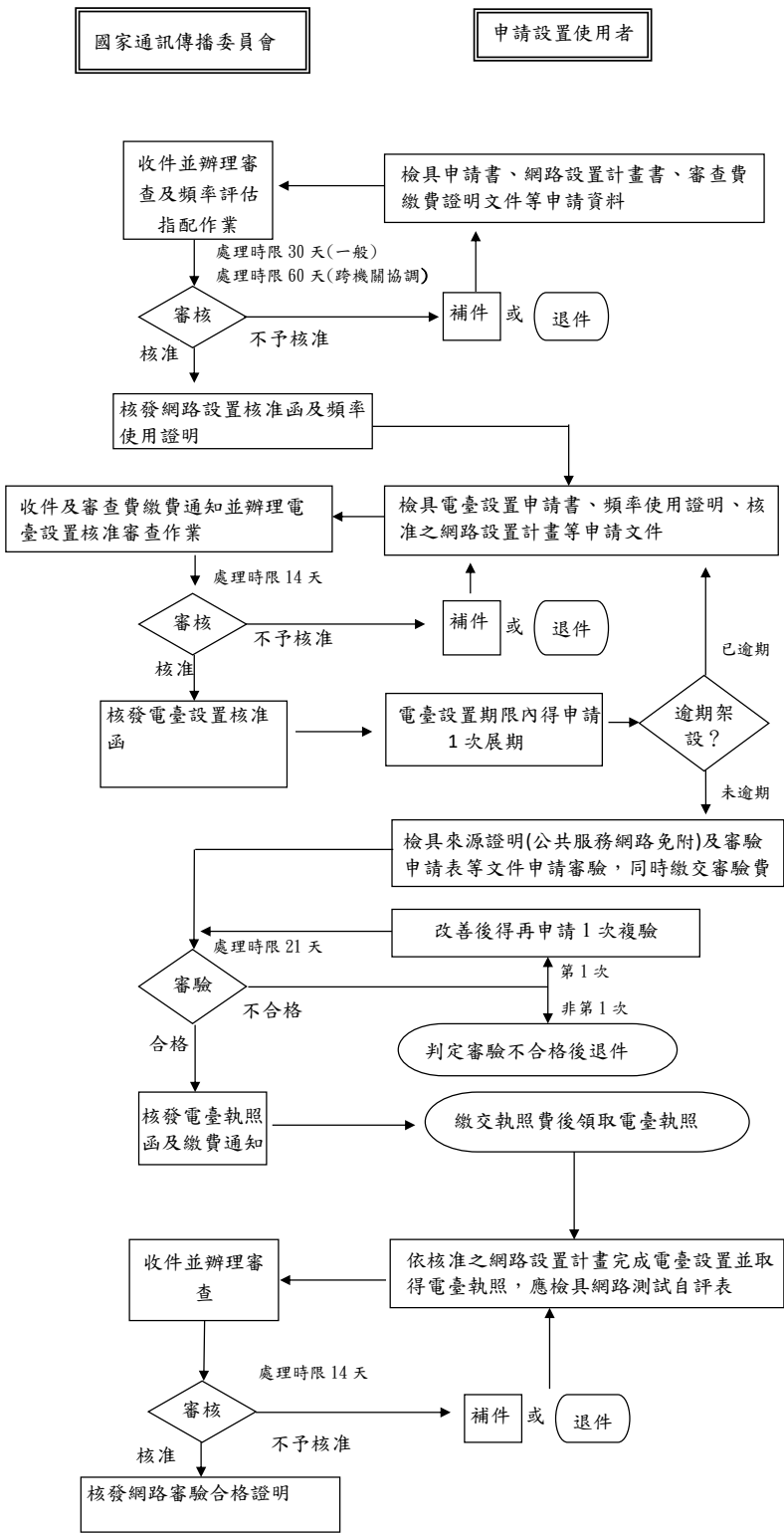

專用無線電臺設置申請書

(行動通信及固定通信)

填表日期： 年 月 日

1. 申請者		(加蓋機關及代表人印章)				地址			
						統一編號			
						申請者 e-mail			
2. 代表人 (負責人)	姓名	身分證統一編號		性別		住居所			
3. 聯絡人	姓名	電話				e-mail			
4. 網路設置核准函		核准日期： 年 月 日 核准文號：							
5. 計劃系統/名稱									
6. 電臺資料									
(A) 電臺名稱： (B)電臺海平面高度: 公尺									
(C)電臺地址： (縣市) (鄉鎮市區)									
(D)電臺座標：東經 度 分 秒 北緯： 度 分 秒									
(E)天線地址： <input type="checkbox"/> 同電臺地址 <input type="checkbox"/> 不相同:((縣市) (鄉鎮市區))									
(F)天線座標： <input type="checkbox"/> 同電臺座標 <input type="checkbox"/> 不相同:(東經 度 分 秒 北緯： 度 分 秒)									
◎ 注意：請務必使用 WGS-84 座標系統									

7. 電臺(☐基地臺、☐固定臺)機件資料

機件設備型式		廠牌	型號	發射頻寬	發射功率	發射頻率	接收頻率	器材來源 (如移機或其他請檢附相關資料影本)
<input type="checkbox"/> 發訊機 <input type="checkbox"/> 收發訊機	<input type="checkbox"/> 主機 <input type="checkbox"/> 備機							<input type="checkbox"/> 進口 <input type="checkbox"/> 國產 <input type="checkbox"/> 移機 <input type="checkbox"/> 其他： (移機請填原執照證號、其他請填核准文號 <input type="checkbox"/> 證號/ <input type="checkbox"/> 文號: _____ 機件序號: _____)
<input type="checkbox"/> 發訊機 <input type="checkbox"/> 收發訊機	<input type="checkbox"/> 主機 <input type="checkbox"/> 備機							<input type="checkbox"/> 進口 <input type="checkbox"/> 國產 <input type="checkbox"/> 移機 <input type="checkbox"/> 其他： (移機請填原執照證號、其他請填核准文號 <input type="checkbox"/> 證號/ <input type="checkbox"/> 文號: _____ 機件序號: _____)
天線別		廠牌	型號	天線型式	增益 (dBd)	數量	天線地面高度 (公尺)	備註
<input type="checkbox"/> 發射天線 <input type="checkbox"/> 收發天線								
<input type="checkbox"/> 發射天線 <input type="checkbox"/> 收發天線								

8. 行動臺機件資料 (申設數量：車裝臺： 部 、 手持臺： 部 、 其他： 部)

機件別	電臺型式	廠牌	型號	發射頻寬	發射功率	發射頻率	接收頻率	數量	器材來源 (如移機或其他請檢附相關資料影本)
<input type="checkbox"/> 發訊機 <input type="checkbox"/> 收發訊機	<input type="checkbox"/> 車裝臺 <input type="checkbox"/> 手持臺 <input type="checkbox"/> 其他								<input type="checkbox"/> 進口 <input type="checkbox"/> 國產 <input type="checkbox"/> 移機 <input type="checkbox"/> 其他： (移機請填原執照證號、其他請填核准文號 <input type="checkbox"/> 證號/ <input type="checkbox"/> 文號: _____ 機件序號: _____)
<input type="checkbox"/> 發訊機 <input type="checkbox"/> 收發訊機	<input type="checkbox"/> 手持臺 <input type="checkbox"/> 車裝臺 <input type="checkbox"/> 其他								<input type="checkbox"/> 進口 <input type="checkbox"/> 國產 <input type="checkbox"/> 移機 <input type="checkbox"/> 封存 (移機請填原執照證號、其他請填核准文號 <input type="checkbox"/> 證號/ <input type="checkbox"/> 文號: _____ 機件序號: _____)

9. 檢附資料：

(1)設備、天線型錄，如附件

(2)其他： ，如附件

註：如是政府機關免填代表人身分證統一編號、性別及住居所。

專用無線電臺設置申請書
(衛 星 通 信)

填表日期： 年 月 日

1. 申請者		(加蓋機關及代表人印章)				地址				
						統一編號				
						申請者 e-mail				
2. 代表人 (負責人)	姓名		身分證 統一編號		性別		住居所			
3. 聯絡人	姓名			電話			e-mail			
4. 網路設置核准函	核准日期： 年 月 日 核准文號：									
5. 計劃系統/名稱										
6. 電臺資料										
(A) 電臺名稱： (B)電臺海平面高度： 公尺										
(C)電臺地址： (縣市) (鄉鎮市區)										
(D)電臺座標：東經 度 分 秒 北緯： 度 分 秒										
(E)天線地址： <input type="checkbox"/> 同電臺地址 <input type="checkbox"/> 不相同：(縣) (鎮區)										
(F)天線座標： <input type="checkbox"/> 同電臺座標 <input type="checkbox"/> 不相同：(東經 度 分 秒 北緯： 度 分 秒)										
◎ 注意：請務必使用 WGS-84 座標系統										
7. 衛星資料										
衛星名稱					衛星用途				所屬國家	
8. 轉頻器資料										
轉頻器編號					轉頻器頻帶		<input type="checkbox"/> C BAND <input type="checkbox"/> KU BAND <input type="checkbox"/> KA BAND			
頻率範圍及頻寬		上鍵 MHz ～ MHz (頻寬： MHz)；下鍵 MHz ～ MHz (頻寬： MHz)								
9. 上鍵、下鍵頻率										
上 鍵					下 鍵					
發射頻率範圍		發射中心頻率		接收頻率範圍			接收中心頻率			
發射頻寬		發射功率		頻寬						
10. 機件資料 <input type="checkbox"/> 發訊機 <input type="checkbox"/> 收發訊機										
設備名稱		廠牌		型號			器材來源 (如移機或封存請檢附相關資料影本)			
(A)升頻器(UP CONVERTER)							<input type="checkbox"/> 進口 <input type="checkbox"/> 國產 <input type="checkbox"/> 移機 <input type="checkbox"/> 其他： (移機請填原執照證號、其他請填核准文號 <input type="checkbox"/> 證號/ <input type="checkbox"/> 文號： 機件序號：)			
(B)高功率放大器(HPA)							<input type="checkbox"/> 進口 <input type="checkbox"/> 國產 <input type="checkbox"/> 移機 <input type="checkbox"/> 其他： (移機請填原執照證號、其他請填核准文號 <input type="checkbox"/> 證號/ <input type="checkbox"/> 文號： 機件序號：)			
天線廠牌		天線型號		天線極化型態		天線使用頻帶		<input type="checkbox"/> C BAND <input type="checkbox"/> KU BAND <input type="checkbox"/> KA BAND		
天線增益		天線指向		方位角： 仰角：		天線地面高度 (公尺)				
11. 檢附資料：										
(1)設備、天線型錄，如附件										
(2)其他： ，如附件										

註：如是政府機關免填代表人身分證統一編號、性別及住居所。

專用無線電臺設置申請書
(點對點固定通信)

填表日期： 年 月 日

1. 申請者						地址			
						統一編號			
						申請者 e-mail			
(加蓋機關及代表人印章)									
2. 代表人 (負責人)	姓名		身分證 統一編號		性別		住居所		
3. 聯絡人	姓名			電話			e-mail		
4. 網路設置核准函		核准日期： 年 月 日 核准文號：							
5. 計劃系統/名稱									
6. 電臺資料									
(A) 電臺名稱： (B)電臺海平面高度： 公尺									
(C)電臺地址： (縣市) (鄉鎮市區)									
(D)電臺座標：東經 度 分 秒 北緯： 度 分 秒									
(E) 天線地址： <input type="checkbox"/> 同電臺地址 <input type="checkbox"/> 不相同：((縣) (鎮區))									
(F) 天線座標： <input type="checkbox"/> 同電臺座標 <input type="checkbox"/> 不相同：(東經 度 分 秒 北緯： 度 分 秒)									
◎ 注意：請務必使用 WGS-84 座標系統									

7.對方電臺機件資料

電 臺 名 稱	座 標	接 收 天 線 資 料				
	東經 度 分 秒 北緯 度 分 秒	廠牌	型號	天線型式	天線海拔高度(公尺)	鏈路路徑方位角

8.固定臺機件資料

機 件 別	廠 牌	型 號	發射頻寬	發射功率(W)	發射頻率	接收頻率	器 材 來 源 (如移機或封存請檢附相關資料影本)	
<input type="checkbox"/> 發訊機 <input type="checkbox"/> 收發訊機							<input type="checkbox"/> 進口 <input type="checkbox"/> 國產 <input type="checkbox"/> 移機 <input type="checkbox"/> 其他： (移機請填原執照證號、其他請填核准文號 <input type="checkbox"/> 證號/ <input type="checkbox"/> 文號：_____ 機件序號：_____)	
<input type="checkbox"/> 發訊機 <input type="checkbox"/> 收發訊機							<input type="checkbox"/> 進口 <input type="checkbox"/> 國產 <input type="checkbox"/> 移機 <input type="checkbox"/> 其他： (移機請填原執照證號、其他請填核准文號 <input type="checkbox"/> 證號/ <input type="checkbox"/> 文號：_____ 機件序號：_____)	
天 線 別	廠 牌	型 號	天線型式	增益(dBd)	數量	天線地面高度(公尺)		鏈路路徑方位角
<input type="checkbox"/> 發射天線 <input type="checkbox"/> 收發天線								
<input type="checkbox"/> 發射天線 <input type="checkbox"/> 收發天線								

9. 檢附資料：

- (1)設備、天線型錄，如附件
(2)其他： ，如附件
註：如是政府機關免填代表人身分證統一編號、性別及住居所。

專用電信網路設置申請書

茲依據「專用電信網路設置使用管理辦法」第六條或第八條之規定，檢送申請書、網路設置計畫書及其他相關規定文件，申請設置專用電信網路。

此 致

國家通訊傳播委員會

(填一式兩份)

申請日期：中華民國 年 月 日

申請者	名 稱				(機關及代表人印章)	
	單 位 地 址					
	電話及傳真					
代表人	姓 名		性 別			
	身分證字號					
	住 居 所					
申 請 種 類		<input type="checkbox"/> 1. 公共服務網路。 <input type="checkbox"/> 2. 自用網路。				
送審文件檢查		※雙線以下申請人請勿填寫。 <input type="checkbox"/> 1. 申請書。 <input type="checkbox"/> 2. 網路設置計畫書(應採A 4直式橫書格式)及其附件。 <input type="checkbox"/> 3. 審查費繳費證明文件。 <input type="checkbox"/> 4. 目的事業主管機關確認符合公共服務用途函。(政府機關、公立學校、公營事業、行政法人及申請設置自用網路者免附) <input type="checkbox"/> 5. 其他經主管機關指定之文件。(無線電頻率核配申請表)				
		收件日期			受理編號	

專用電信網路測試自評表

申請者：_____ 連絡人：_____ 電話：_____

(填一式兩份)

填表日期： 年 月 日

編號	自 評 項 目	自 評		審 查 結 果		備 註
		符合	不符合	符合	不符合	
(1)	網路設置目的是否符合所核定之設置計畫？					
(2)	網路設置區域是否符合所核定之設置計畫？					
(3)	網路架構是否符合所核定之設置計畫？					
(4)	網路設置計畫是否符合所核定之設置計畫？					
(5)	所設置之網路使用無線電頻率時，其電波涵蓋範圍是否符合所核定之設置計畫？					
<p>本自評測試報告所列項目，申請人已逐項自行審驗填列屬實，並承諾如因設置使用之網路所衍生之任何爭議，概由申請人自行負責處理及承擔一切法律責任。</p> <p>申請者： _____ 機關及代表人印章： _____</p> <p>地址： _____</p> <p>審查結果： <input type="checkbox"/>合格</p> <p><input type="checkbox"/>不合格</p> <p> 不合格之理由及原因：</p>						

備註：

一、上述自評項目中如答「不符合」時，請填寫附表「未辦理事項說明表」。

二、自評項目有任一項之審查結果為「不符合」時，則本件審查結果應不合格。

審查單位：國家通訊傳播委員會

(蓋承辦單位章)

附表

未辦理事項說明表

填寫日期： 年 月 日

[illegible]

專用電信網路無線電臺審驗申請表

申請者：

機關及代表人印章：

[illegible]

專用電信網路無線電臺審驗自評報告表(固定)

申請者：

項次	設置核准編號	審驗自評項目				審驗結果(由審驗單位填寫，申請者請勿填寫)	電臺名稱
		電臺地址與無線電臺設置申請表是否相符	機件廠牌、型號與無線電臺設置申請表是否相符。	電臺發射頻率、發射功率、使用頻寬、混附發射是否符合審驗標準	電臺器材來源證明是否符合規定(公共服務網路者免填)		
1		<input type="checkbox"/> 符合 <input type="checkbox"/> 不符合	<input type="checkbox"/> 符合 <input type="checkbox"/> 不符合	<input type="checkbox"/> 符合 <input type="checkbox"/> 不符合 <input type="checkbox"/> 免驗 <input type="checkbox"/> 無法自行量測	<input type="checkbox"/> 符合 <input type="checkbox"/> 不符合	<input type="checkbox"/> 合格 <input type="checkbox"/> 不合格 <input type="checkbox"/> 須抽樣審驗	
2		<input type="checkbox"/> 符合 <input type="checkbox"/> 不符合	<input type="checkbox"/> 符合 <input type="checkbox"/> 不符合	<input type="checkbox"/> 符合 <input type="checkbox"/> 不符合 <input type="checkbox"/> 免驗 <input type="checkbox"/> 無法自行量測	<input type="checkbox"/> 符合 <input type="checkbox"/> 不符合	<input type="checkbox"/> 合格 <input type="checkbox"/> 不合格 <input type="checkbox"/> 須抽樣審驗	
3		<input type="checkbox"/> 符合 <input type="checkbox"/> 不符合	<input type="checkbox"/> 符合 <input type="checkbox"/> 不符合	<input type="checkbox"/> 符合 <input type="checkbox"/> 不符合 <input type="checkbox"/> 免驗 <input type="checkbox"/> 無法自行量測	<input type="checkbox"/> 符合 <input type="checkbox"/> 不符合	<input type="checkbox"/> 合格 <input type="checkbox"/> 不合格 <input type="checkbox"/> 須抽樣審驗	
4							
5							

審驗單位：____區監理處

審驗日期： 年 月 日

審驗人員：

審驗單位主管：

專用電信網路無線電臺審驗自評報告表(行動)

申請者：

項次	設置核准編號	審驗自評項目			審驗結果(由審驗單位填寫，申請者請勿填寫)	電臺名稱
		機件廠牌、型號與無線電臺設置申請表是否相符	電臺發射頻率、發射功率是否符合審驗標準	電臺器材來源證明是否符合規定(公共服務網路者免填)		
1		<input type="checkbox"/> 符合 <input type="checkbox"/> 不符合	<input type="checkbox"/> 符合 <input type="checkbox"/> 不符合 <input type="checkbox"/> 無法自行量測	<input type="checkbox"/> 符合 <input type="checkbox"/> 不符合	<input type="checkbox"/> 合格 <input type="checkbox"/> 不合格 <input type="checkbox"/> 須抽樣審驗	
2		<input type="checkbox"/> 符合 <input type="checkbox"/> 不符合	<input type="checkbox"/> 符合 <input type="checkbox"/> 不符合 <input type="checkbox"/> 無法自行量測	<input type="checkbox"/> 符合 <input type="checkbox"/> 不符合	<input type="checkbox"/> 合格 <input type="checkbox"/> 不合格 <input type="checkbox"/> 須抽樣審驗	
3		<input type="checkbox"/> 符合 <input type="checkbox"/> 不符合	<input type="checkbox"/> 符合 <input type="checkbox"/> 不符合 <input type="checkbox"/> 無法自行量測	<input type="checkbox"/> 符合 <input type="checkbox"/> 不符合	<input type="checkbox"/> 合格 <input type="checkbox"/> 不合格 <input type="checkbox"/> 須抽樣審驗	
4						
5						

審驗單位：____區監理處

審驗日期： 年 月 日

審驗人員：

審驗單位主管：

專用電信網路無線電臺審驗項目紀錄表(固定)

電臺設置核准文號：

申請者：

核准頻率：

核准功率：

審驗項目及標準		備註
一般性項目	1、電臺地址與電臺設置核准是否相符。	電臺設置核准編號： 地址：
	2、機件廠牌、型號是否和電臺設置核准相符。	廠牌： 型號： 序號：
技術性項目	3、發射頻率(Hz) 容許誤差： 實測值：	(實測值最大頻率誤差)
	4、發射功率(W) 核定值： 實測值：	(實測值最大平均功率)
	5、使用頻寬(kHz) 核定值： 實測值：	(實測值最大頻寬)
	6、混附發射(dB) 標準為二次諧波低於主波_____dB 實測值為_____dB	(實測值最小容許差度)

專用電信網路無線電臺審驗項目紀錄表(行動)

電臺設置核准文號：

申請者：

核准頻率：

核准功率：

[illegible]

專用電信網路無線電臺審驗項目紀錄表(民生公用事業智慧讀表)

電臺設置核准文號：

申請者：

審驗項目及標準	備註
1、電臺地址與電臺設置核准所載是否相符。	電臺設置核准編號： 地址：
2、機件廠牌、型號是否和電臺設置核准所載相符。	廠牌： 型號： 序號：