

附件

處理時限：(30/60/7)/14/(30/14)/14 天

實驗研發專用電信網路設置申請作業流程

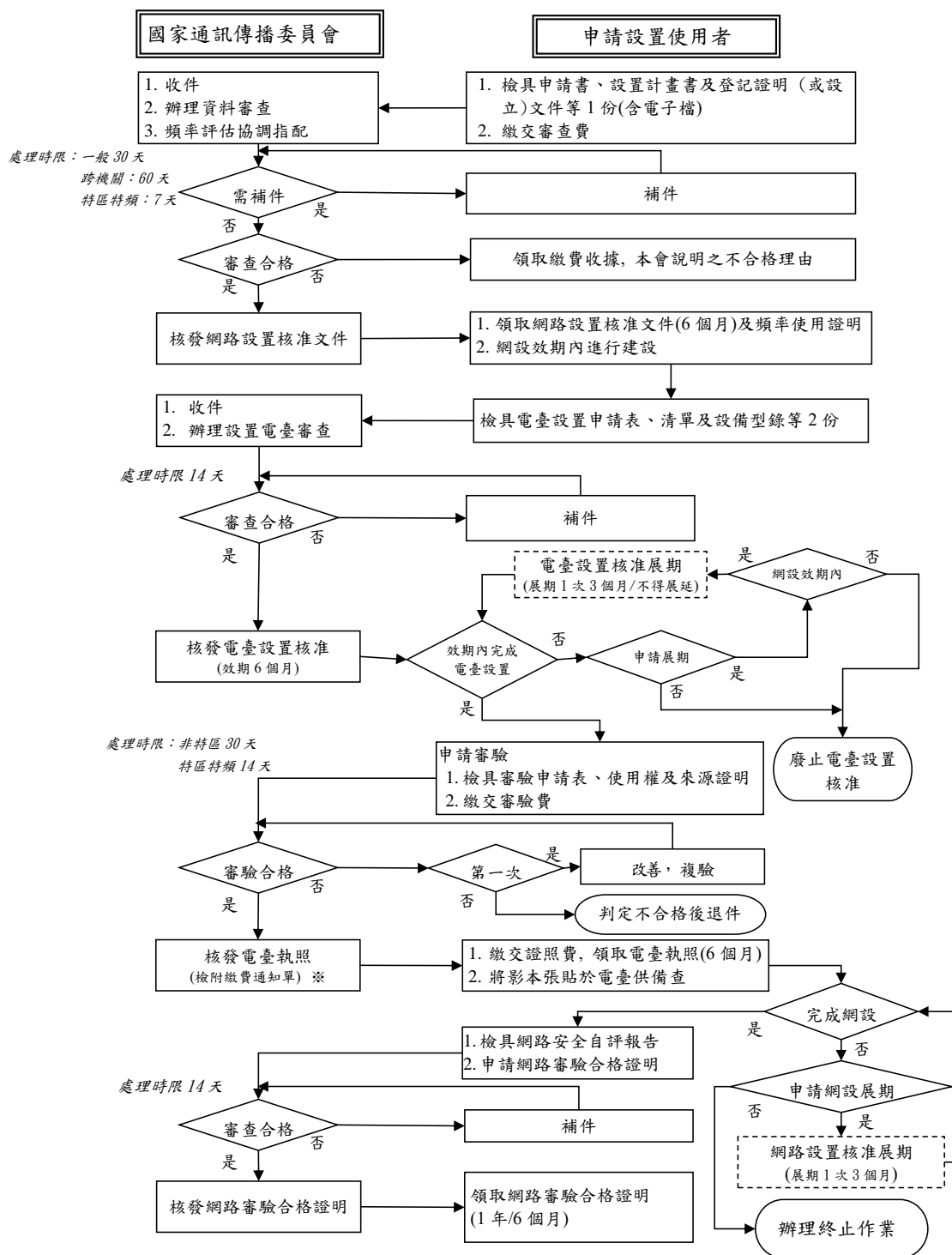

實驗研發專用電信網路設置申請書（一）

電信網路種類：☐技術實驗、☐商業實驗

申請日期：中華民國 年 月 日

申 請 人	名 稱				(公司或機構印章)
	單 位 地 址				
	電 話 及 傳 真				
代 表 人	姓 名		性 別		(代表人或發起人代表印章)
	身 分 證 字 號				
	住 居 所				
申 請 資 格		實驗研發專用電信網路設置使用管理辦法第____條 第____項 第____款			
合 作 對 象		(以合作方提出設置計畫者，應指定其中一人為申請人外，餘合作對象之單位臚列於上，並再填寫申請書(二))			
送 審 文 件 檢 查		<p>※雙線以下申請人請勿填寫。</p> <p><input type="checkbox"/> 1. 申請書。</p> <p><input type="checkbox"/> 2. 設置計畫書(應採A 4直式橫書格式)及其附件。</p> <p><input type="checkbox"/> 3. 公司登記證明文件或其他設立文件影本。</p> <p><input type="checkbox"/> 4. 須經其他目的事業主管機關特許、許可或核准之相關證明文件影本</p> <p><input type="checkbox"/> 5. 履約保證之證明文件。</p> <p><input type="checkbox"/> 6. 申請文件之電子檔(PDF或ODF格式)。</p>			
		收 件 日 期			受 理 編 號

實驗研發專用電信網路設置使用申請書（二）

填表日期：中華民國 年 月 日

合 作 者 單 位	名 稱		(公司或機構印章)
	地 址		
	電話及傳真		
代 表 人	姓 名		(代表人或發起人代表印章)
	身分證字號		
	住 居 所		
行 業 別		實驗研發專用電信網路設置使用管理辦法第____條 第____項 第____款	

※ 以合作方作提出設置計畫者，應指定其中一人為申請人外，餘合作對象應各填寫本表一份，
連同附表一裝訂妥當。但無合作對象者，免附。

實驗研發專用電信網路安全自評測試報告

申請人：_____ 連絡人：_____ 電話：_____

電信網路種類：☐技術實驗、☐商業實驗

填表日期： 年 月 日

編號	自 評 項 目	自 評		審 查 結 果		備 註
		符合	不符合	符合	不符合	
1	對於電信傳輸線路、交換設備及其附屬設備之設置 是否有電路安全保護措施？					請檢附相關證明文件
2	是否於電信設備設置處所作門禁管制措施？					請檢附相關證明文件
3	是否有對登入者進行登錄、驗證動作？					請檢附相關證明文件
4	是否具有檢測連線的來源位址與目的位址網路路由 之控管措施？					請檢附相關證明文件
<p>本自評測試報告所列項目，申請人已逐項自行審驗填列屬實，並承諾如因設置使用之網路所衍生之任何爭議或造成用戶、互連網路之電信設備或第三人之損害時，概由申請人自行負責處理及承擔一切法律責任。</p> <p>申請人：_____ 機關及代表人印章：_____</p> <p>地址：_____</p> <p>審查結果：<input type="checkbox"/>合格</p> <p style="margin-left: 100px;"><input type="checkbox"/>不合格</p> <p style="margin-left: 100px;">不合格之理由及原因：</p>						

備註：

一、上述自評項目中如答「符合」時，請檢附相關證明文件，如答「不符合」時，請填寫附表「未辦理事項說明表」。

二、有任一項之審查結果為「不符合」時，則本件審查結果應不合格。

審查單位：國家通訊傳播委員會 (蓋承辦單位章)

未辦理事項說明表

填寫日期： 年 月 日

[illegible]

實驗研發專用電信網路無線電臺審驗自評紀錄表(固定、行動)

申請人： (機關及代表人印章)

項次	設置核准編號	電臺類型	審驗自評項目				審驗結果 (由審驗單位填寫，申請人請勿填寫)	電臺名稱
			電臺地址與無線電臺設置申請表是否相符(行動臺免填)。	機件廠牌、型號與無線電臺設置申請表是否相符。	電臺發射頻率、發射功率、使用頻寬與無線電臺設置申請表是否相符。	天線結構高度超過地面六十公尺者是否裝設航空色標語標示燈具(行動臺免填)。		
1		<input type="checkbox"/> 固定 <input type="checkbox"/> 行動	<input type="checkbox"/> 符合 <input type="checkbox"/> 不符合	<input type="checkbox"/> 符合 <input type="checkbox"/> 不符合	<input type="checkbox"/> 符合 <input type="checkbox"/> 不符合	<input type="checkbox"/> 符合 <input type="checkbox"/> 不符合	<input type="checkbox"/> 合格 <input type="checkbox"/> 不合格	
2		<input type="checkbox"/> 固定 <input type="checkbox"/> 行動	<input type="checkbox"/> 符合 <input type="checkbox"/> 不符合	<input type="checkbox"/> 符合 <input type="checkbox"/> 不符合	<input type="checkbox"/> 符合 <input type="checkbox"/> 不符合	<input type="checkbox"/> 符合 <input type="checkbox"/> 不符合	<input type="checkbox"/> 合格 <input type="checkbox"/> 不合格	
3		<input type="checkbox"/> 固定 <input type="checkbox"/> 行動	<input type="checkbox"/> 符合 <input type="checkbox"/> 不符合	<input type="checkbox"/> 符合 <input type="checkbox"/> 不符合	<input type="checkbox"/> 符合 <input type="checkbox"/> 不符合	<input type="checkbox"/> 符合 <input type="checkbox"/> 不符合	<input type="checkbox"/> 合格 <input type="checkbox"/> 不合格	
4		<input type="checkbox"/> 固定 <input type="checkbox"/> 行動	<input type="checkbox"/> 符合 <input type="checkbox"/> 不符合	<input type="checkbox"/> 符合 <input type="checkbox"/> 不符合	<input type="checkbox"/> 符合 <input type="checkbox"/> 不符合	<input type="checkbox"/> 符合 <input type="checkbox"/> 不符合	<input type="checkbox"/> 合格 <input type="checkbox"/> 不合格	
5		<input type="checkbox"/> 固定 <input type="checkbox"/> 行動	<input type="checkbox"/> 符合 <input type="checkbox"/> 不符合	<input type="checkbox"/> 符合 <input type="checkbox"/> 不符合	<input type="checkbox"/> 符合 <input type="checkbox"/> 不符合	<input type="checkbox"/> 符合 <input type="checkbox"/> 不符合	<input type="checkbox"/> 合格 <input type="checkbox"/> 不合格	

=====

審驗單位：國家通訊傳播委員會__區監理處

審驗日期： 年 月 日

審驗人員：

審驗單位主管：

(適用於實驗研發專用電信網路)

電臺編號		文件編號	
------	--	------	--

填表日期： 年 月 日 / 案內第 臺(共 臺)

申 請 人	機關及 負責人 印 章		電 臺 名 稱			
			電 臺 編 號			
申請人代表 人	職 銜		電臺業務 承辦人員	職 銜		
	姓 名			姓 名		
	電 話			電話(含行動)		
	e-Mail			e-Mail		
電臺地址	市 鄉 村 街 (縣) (鎮) 區 里 鄰 路 段 巷 弄 號 之 (樓 室)					
電臺座標	東經： 度 分 秒 / 北緯： 度 分 秒 (請使用 WGS84 規格輸入)					
座落之實驗 區域						
通訊電波無 逾越實驗區 域範圍	自評	<input type="checkbox"/> 符合(無逾越主管機關核准實驗區域範圍)，詳評估文件 <input type="checkbox"/> 無 檢附實驗區域內之電波(≥-125dBm)涵蓋圖(應有經緯度資訊，得以電子地圖圖示)及評估資料與說明文件。				
	切結	確認本電臺發射之電波(≥-125dBm)涵蓋區域並無逾越主管機關核准實驗區域範圍經無誤，並承諾嗣後本電臺作業期間亦維持符合此規定。如有不實或未能辦理者，本單位同意主動申請廢止本電臺已取得之電臺設置核准(電臺執照)或由主管機關逕行廢止該電臺設置核准(電臺執照)，絕無異議。				
檢附資料	1.天線裝設圖	<input type="checkbox"/> 有，詳附件__ <input type="checkbox"/> 無	2.電臺設備型錄	<input type="checkbox"/> 有，詳附件__ <input type="checkbox"/> 無	3.天線型錄(含天線場型圖)	<input type="checkbox"/> 有，詳附件__ <input type="checkbox"/> 無
	4.無線電臺清單	<input type="checkbox"/> 有，詳附件__ <input type="checkbox"/> 無	5.網路設置核准文件或網路審驗合格證明影本		<input type="checkbox"/> 有，詳附件__ <input type="checkbox"/> 無	
	備 註	依申請案件檢具資料 1 份				

2.電臺天線資料

天線別	廠牌	型號	序號 (未確定者免填)	天線型式	增益(dBd)	天線 傾斜角	天線海拔 高度(M)	饋天線系統損 失
<input type="checkbox"/> 收發天線 <input type="checkbox"/> 發射天線 <input type="checkbox"/> 接收天線				<input type="checkbox"/> 全向性 <input type="checkbox"/> 指向性 _____				

3.電臺機件資料（應依收發信機數量逐列填寫）

[illegible]

4.行動臺機件資料（應依數量逐列填寫）

[illegible]